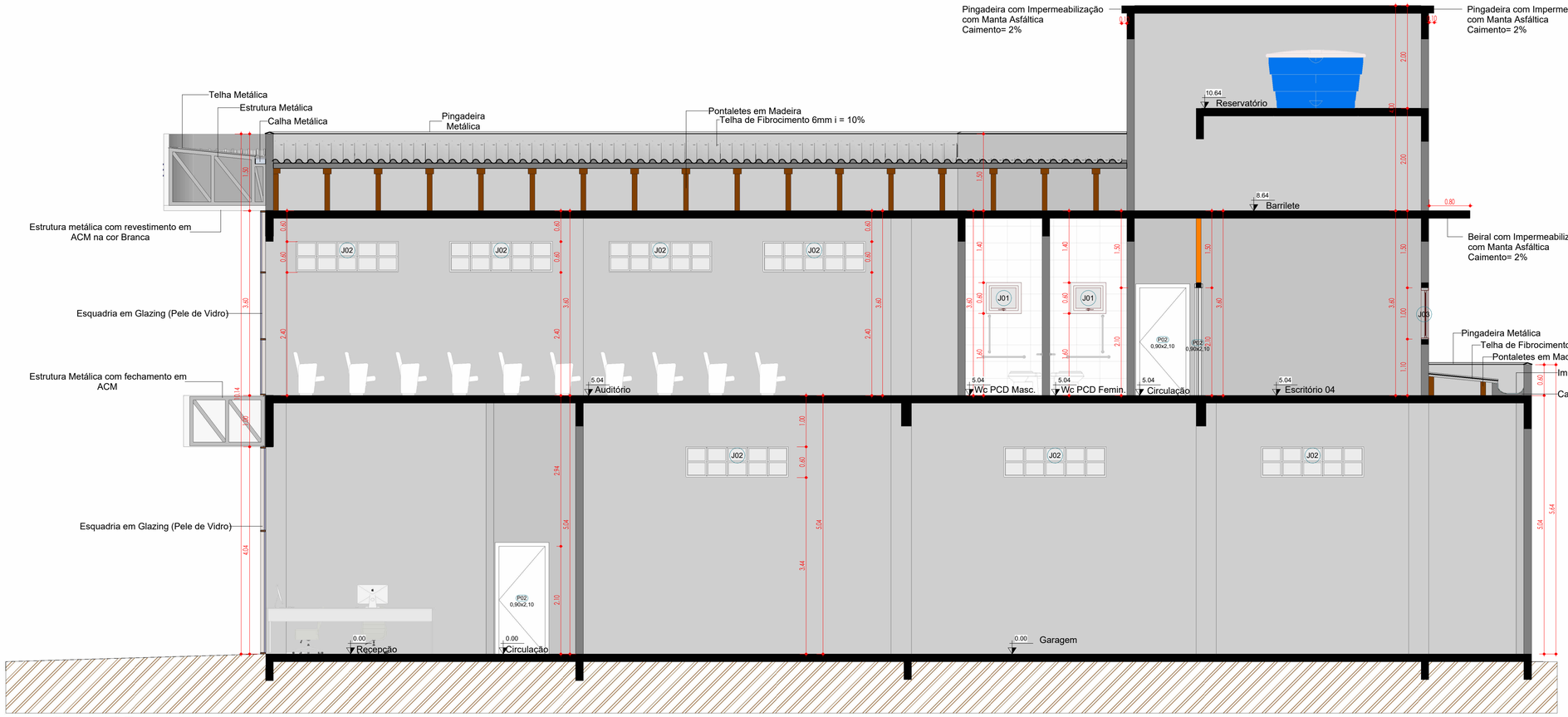

2 Corte BB

1 : 50

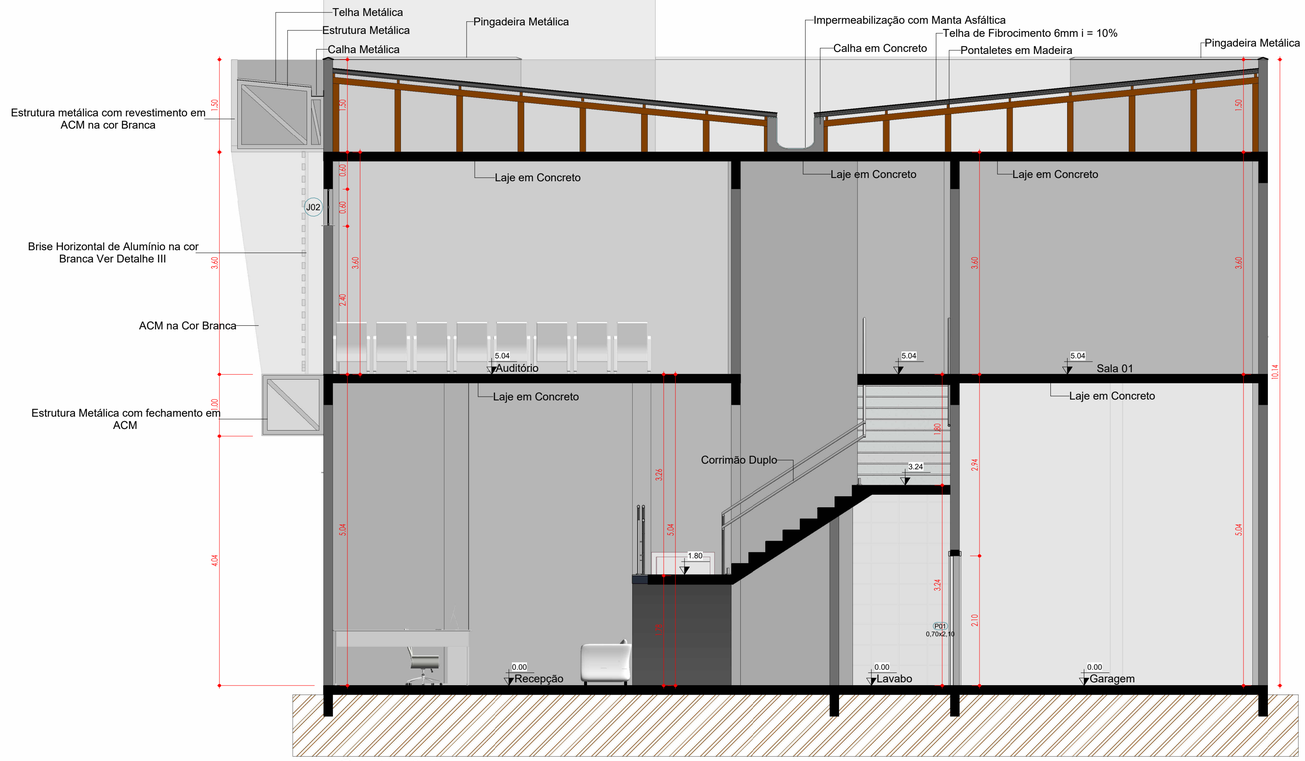

1 Corte AA

1 : 50

JANELAS - Quantitativo

Código	Descrição	Acabamento	Dimensões	Quantidade
J01	Janela Maxim- Ar	Alumínio e Vidro	0.60x0.60/P=1.60	4
J02	Janela Maxim- Ar	Alumínio e Vidro	2.00x0.60/P=<varia>	7
J03	Janela de Correr 4 Folhas	Alumínio e Vidro	1.60x1.00/P=1.10	7
Total geral: 18				18

PORTAS - Quantitativo

Código	Descrição	Acabamento	Dimensões	Quantidade
P01	Porta de Abrir 1 Folha	Madeira Semi Oca	0.70x2.10	1
P02	Porta de Abrir 1 Folha	Madeira Semi Oca	0.90x2.10	13
P03	Porta de Abrir 1 Folha	Madeira Maciça	0.60x2.10	1
P04	Porta de Correr 1 Folha	Madeira Semi Oca	0.90x2.10	3
P06	Porta de Abrir 1 Folha	Alumínio e Veneziana	0.70x1.50	1
PE01	Portão de Elevação	Alumínio	4.50x4.54	1
P05	Porta Abrir 2 Folhas com Glazing	Alumínio e Vidro	Ver Detalhe	1

MUNICÍPIO DE ARARANGUÁ Terra nossa

PREFEITURA MUNICIPAL DE ARARANGUA - SC
SECRETARIA DE OBRAS, VIAÇÃO E SERVIÇOS URBANOS
RUA DR. VIRGILINO DE QUEIROZ 350 - CENTRO

ADM. CESAR A. CESAR / CRISTIANO S. COSTA

Projeto:
Arquitetônico

Prancha
04
08

Obra: Escola de Formação de Professores do Município de Araranguá
End: Rua Giácomo Antônio Mazzuco, Cidade Alta, Araranguá/SC

Assunto:
- Cortes

Escala:
Indicada

Colaboradores :
- Michel Vieira do Canto | Eng. Civil Crea/SC 100827-6
- Isabella Biléssimo Colodel | Eng. Civil (em formação)
- Michelly Gaudino de Souza | Eng. Civil (em formação)

Revisão:
REV 00 18/11/2025

Resp. Técnico:
Assinado de forma digital por LUIS FERNANDO KLAR SERRANO:00000533425
Dados: 2025.11.26 17:32:02 -03'00'
Luis Fernando Klar Serrano
Eng. Civil Crea/SC 59257-2
KS ENGENHARIA LTDA

Proprietário:
Município de Araranguá
CNPJ: 82.911.249/0001-13

DCALK ENGENHARIA
48 3524-0125 | dcalkengenharia.com.br
Av. Getúlio Vargas, nº 980 - Centro - Araranguá/SC